



BEASISWA KEMENAG-LPDP

Kementerian Agama - Kementerian Keuangan

26-08-2022 | beasiswa.kemenag.go.id



TUJUAN

1. Meningkatkan kualitas sumber daya manusia di lingkungan Kementerian Agama melalui Program Gelar untuk mendukung percepatan target **Pembangunan Nasional**.
2. Membiayai **Program Gelar** pada jenjang studi S1, S2, dan S3 baik di dalam maupun di luar negeri bagi dosen, guru, siswa, pegawai, dan pemangku kepentingan di lingkungan Kementerian Agama yang memenuhi persyaratan.
3. Mengoptimalkan pemanfaatan **Dana Pengembangan Pendidikan Nasional (DPPN)** melalui pemberian beasiswa bergelar untuk jenjang pendidikan S1, S2, dan S3 bagi Warga Negara Indonesia yang memenuhi persyaratan di perguruan tinggi terbaik di dalam atau luar negeri.



PENERIMA MANFAAT

(Beneficiaries)

Masyarakat Umum
(Santri, Siswa, Mahasiswa,
Calon Dosen)

Guru di bawah binaan
Kementerian Agama

Dosen di bawah binaan
Kementerian Agama

Tenaga Kependidikan di
bawah binaan Kementerian
Agama

Pegawai/ASN
Kementerian Agama



PROGRAM GELAR 2022

1	Beasiswa Sarjana (S1) Reguler Dalam Negeri
2	Beasiswa S1 Prestasi Dalam Negeri
3	Beasiswa S1 Tahfidz Dalam Negeri
4	Beasiswa Magister (S2) Reguler Dalam Negeri
5	Beasiswa Doktor (S3) Dalam Negeri
6	Bantuan Penyelesaian Pendidikan (BPP) S2 Dalam Negeri
7	Bantuan Penyelesaian Pendidikan (BPP) S3 Dalam Negeri
8	Beasiswa Reguler S3 PTKI Luar Negeri
9	Program 5000 Doktor (On Going)
10	Beasiswa Sarjana (S1) PJJ-PAI



KOMPONEN BEASISWA

01 BIAYA PENDAFTARAN

02 BIAYA SPP

03 TUNJANGAN BUKU

04 DANA BANTUAN
SKRIPSI/TESIS/DISERTASI

05 DANA BANTUAN SEMINAR
INTERNASIONAL

06 DANA BANTUAN PUBLIKASI
JURNAL INTERNASIONAL



KOMPONEN BEASISWA

Dana Pendukung

- Biaya Transportasi
- Asuransi Kesehatan
- Biaya Hidup
- *Settlement Allowance*
- Dana Tunjangan Keluarga
- Dana Keadaan Darurat (2%)
- Biaya Aplikasi Visa/Residence Permit

Dana Pendukung (Penerima Beasiswa Disabilitas)

- Transportasi Pendamping
- Asuransi Kesehatan Pendamping
- Biaya Pendukung Lainnya yang Disetujui Kemenag-LPDP



MEKANISME PENDAFTARAN



- Melakukan pendaftaran akun peserta <https://beasiswa.kemenag.go.id/>
- Melengkapi profil peserta yang memuat data identitas diri, data keluarga, data pendidikan, data prestasi akademik dan/atau non-akademik, data kemampuan bahasa, dan data organisasi
- Mendaftar pada beasiswa yang ingin diikuti dan melengkapi semua dokumen persyaratan sesuai dengan jenis beasiswa
- Pendaftar dapat melihat tahapan seleksi beasiswa yang diikuti pada dasbor pendaftar



PERSYARATAN UMUM

- Warga Negara Indonesia (WNI).
- Bagi pendaftar jenjang **Sarjana (S1)** yakni memiliki ijazah/Surat Tanda Tamat Belajar pada jenjang pendidikan menengah (Madrasah Aliyah/Madrasah Aliyah Kejuruan/Pendidikan Diniyah Formal/Pendidikan Mu'adalah/Pendidikan Kesetaraan pada Pesantren Salafiyah/SMA/SMK pada Pondok Pesantren) dan sederajat. Bagi pendaftar jenjang **Magister (S2)** memiliki ijazah S1 atau D4 serta transkrip nilai dari perguruan tinggi terakreditasi, dan bagi lulusan Luar Negeri melampirkan hasil penyetaraan Ijazah minimal IPK 3.00. Bagi pendaftar jenjang **Doktor (S3)** memiliki ijazah S2 atau Surat Keterangan Lulus serta transkrip nilai dari perguruan tinggi terakreditasi, dan bagi lulusan Luar Negeri melampirkan hasil penyetaraan Ijazah dan Konversi IPK, minimal IPK 3.25.
- Tidak sedang mendaftar, akan menerima, atau menerima beasiswa dari sumber lain yang berpotensi double funding selama menjadi penerima beasiswa Kemenag-LPDP;
- Bersedia menandatangani Surat Pernyataan Pendaftar Beasiswa di atas materai Rp10.000 sesuai dengan ketentuan-ketentuan sebagaimana tercantum dalam Lampiran;
- Tidak sedang (ongoing) atau telah menempuh studi program S1/S2/S3 baik pada Perguruan Tinggi di dalam negeri maupun Perguruan Tinggi di luar negeri;



TAHAPAN SELEKSI

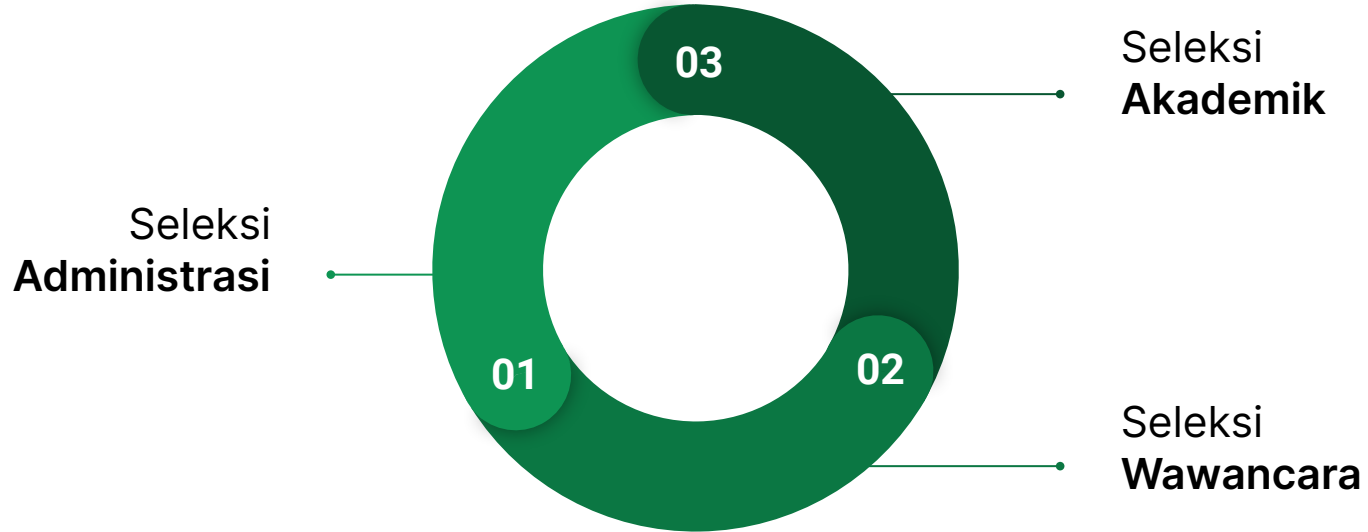

TIMELINE UMUM



Pengumuman Beasiswa	5-14 September 2022
Pendaftaran Beasiswa	10-14 September 2022
Seleksi Administrasi	17-19 September 2022
Pengumuman Hasil Seleksi Administrasi	20 September 2022
Seleksi Akademik/Bakat Skolastik	22 September 2022
Pengumuman Hasil Seleksi Akademik/Bakat Skolastik	26 September 2022
Seleksi Wawancara	28-29 September 2022
Pengumuman Hasil Seleksi	30 September 2022





TIMELINE

S3 REGULER LUAR NEGERI

Pengumuman Beasiswa	5-30 September 2022
Pendaftaran Beasiswa	3-7 Oktober 2022
Seleksi Administrasi	8-14 Oktober 2022
Pengumuman Hasil Seleksi Administrasi	17 Oktober 2022
Seleksi Akademik/Bakat Skolastik	24 Oktober 2022
Pengumuman Hasil Seleksi Akademik/Bakat Skolastik	26 Oktober 2022
Seleksi Wawancara	28-29 Oktober 2022
Pengumuman Hasil Seleksi	31 Oktober 2022





lpdp

BEASISWA SARJANA (S1) KEMENAG-LPDP

Kementerian Agama - Kementerian Keuangan

beasiswa.kemenag.go.id





JENIS BEASISWA

1. **S1 Reguler
Dalam Negeri**
2. **S1 Prestasi
Dalam Negeri**
3. **S1 Tahfidz
Dalam Negeri**
4. **S1 PJJ IAIN
Syekh Nurjati Cirebon**

PERSYARATAN UMUM BEASISWA S1

1. Memiliki ijazah/Surat Tanda Tamat Belajar pada jenjang pendidikan menengah (Madrasah Aliyah/Madrasah Aliyah Kejuruan/Pendidikan Diniyah Formal/Pendidikan Mu'adalah/Pendidikan Kesetaraan pada Pesantren Salafiyah/SMA/SMK pada Pondok Pesantren) dan sederajat.
2. Belum memiliki ijazah S1 dari perguruan tinggi dalam atau luar negeri.
3. Menulis esai yang menjelaskan profil diri, motivasi, dan rencana kontribusi terhadap masyarakat (ditulis dalam bahasa Indonesia, 1.000-1.500 kata);
4. Memiliki skor TOEFL/IELTS/TOAFL sekurang-kurangnya 450 (2 tahun terakhir) yang dikeluarkan oleh ETS atau Pusat Bahasa PTKIN (untuk TOEFL), Cambridge (untuk IELTS), dan Pusat Bahasa PTKIN (untuk TOAFL) dengan masa berlaku sertifikat maksimal 2 tahun sejak diterbitkan.



BEASISWA S1 REGULER DALAM NEGERI

Beasiswa S1 Reguler Dalam Negeri adalah beasiswa penuh yang merupakan program beasiswa kolaborasi antara Kementerian Agama dan LPDP untuk lulusan Madrasah Aliyah/Madrasah Aliyah Kejuruan/Pendidikan Diniyah Formal/Pendidikan Mu'adalah/Pendidikan Kesetaraan pada Pesantren Salafiyah/SMA/SMK pada Pondok Pesantren untuk melanjutkan studi pada jenjang S1 pada perguruan tinggi di dalam negeri.



PERSYARATAN KHUSUS

SI REGULER DALAM NEGERI

1. Telah diterima sebagai mahasiswa semester 1 tahun akademik 2022/2023 pada Perguruan Tinggi Keagamaan Negeri yang telah bekerjasama dengan Kementerian Agama (Daftar Program Studi dan Perguruan Tinggi terlampir);
2. Prioritas pendaftar yang berasal dari:
 - a. daerah terdepan, terluar, dan tertinggal;
 - b. orang asli Papua;
 - c. anak pekerja migran Indonesia;
 - d. latar belakang keluarga pra-sejahtera;
 - e. korban konflik;
 - f. korban bencana alam; dan
 - g. penyandang disabilitas.



BEASISWA S1 PRESTASI DALAM NEGERI

Beasiswa S1 Prestasi Dalam Negeri adalah beasiswa penuh yang merupakan program beasiswa kolaborasi antara Kementerian Agama dan LPDP untuk lulusan Madrasah Aliyah/Madrasah Aliyah Kejuruan/Pendidikan Diniyah Formal/Pendidikan Mu'adalah/Pendidikan Kesetaraan pada Pesantren Salafiyah/SMA/SMK pada Pondok Pesantren yang mempunyai prestasi akademik atau non-akademik yang monumental dan diakui untuk melanjutkan studi pada jenjang S1 pada perguruan tinggi di dalam negeri.



PERSYARATAN KHUSUS

SI PRESTASI DALAM NEGERI

1. Telah diterima sebagai mahasiswa semester 1 tahun akademik 2022/2023 pada Perguruan Tinggi Keagamaan Negeri yang telah bekerjasama dengan Kementerian Agama (Daftar Program Studi dan Perguruan Tinggi terlampir);
2. Memiliki prestasi tingkat nasional setara juara 1 (emas), 2 (perak), dan 3 (perunggu) pada ajang Kompetisi Sains Madrasah (KSM) atau Olimpiade Sains Nasional (OSN), atau ajang perlombaan yang diselenggarakan oleh Kementerian Agama, Kementerian Pendidikan, Kebudayaan, dan Ristek, LIPI/BRIN, atau lembaga yang telah dikurasi oleh Kementerian Agama;
3. Memiliki prestasi tingkat internasional setara juara 1 (emas), 2 (perak), 3 (perunggu) pada ajang Olimpiade Sains Internasional, dan penghargaan khusus di tingkat internasional yang diperoleh selama jenjang Pendidikan Menengah yang diselenggarakan oleh organisasi/lembaga yang telah dikurasi oleh Kementerian Agama;
4. Memiliki prestasi akademik atau non-akademik yang telah ditetapkan oleh Kementerian Agama.



BEASISWA S1 TAHFIDZ DALAM NEGERI

Beasiswa S1 Tahfidz Dalam Negeri adalah beasiswa penuh yang merupakan program beasiswa kolaborasi antara Kementerian Agama dan LPDP untuk lulusan Madrasah Aliyah/Madrasah Aliyah Kejuruan/Pendidikan Diniyah Formal/Pendidikan Mu'adalah/Pendidikan Kesetaraan pada Pesantren Salafiyah/SMA/SMK pada Pondok Pesantren yang memiliki hafalan Al-Qur'an dengan kriteria tertentu sehingga layak untuk melanjutkan studi pada jenjang S1 pada perguruan tinggi di dalam negeri.

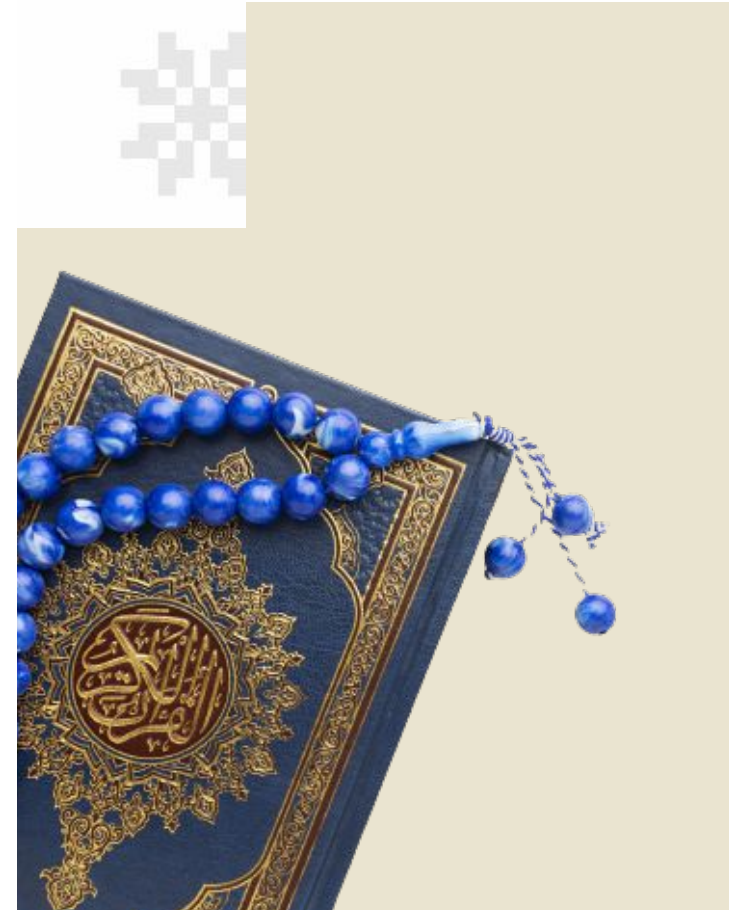

PERSYARATAN KHUSUS

SI TAHFIDZ DALAM NEGERI

1. Telah diterima sebagai mahasiswa semester 1 tahun akademik 2022/2023 pada Perguruan Tinggi Keagamaan Negeri yang telah bekerjasama dengan Kementerian Agama (Daftar Program Studi dan Perguruan Tinggi terlampir);
2. Memiliki hafalan minimal 10 (sepuluh) Juz yang dibuktikan dengan Surat Keterangan yang dikeluarkan oleh Pondok Pesantren Tahfidz/Lembaga Tahfidz yang diakui oleh Kementerian Agama.



BEASISWA S1 PJJ IAIN SYEKH NURJATI CIREBON

Beasiswa S1 PJJ IAIN Syekh Nurjati Cirebon adalah beasiswa penuh yang diberikan oleh Kemenag-LPDP untuk guru lulusan Madrasah Aliyah/Madrasah Aliyah Kejuruan/Pendidikan Diniyah Formal/Pendidikan Mu'adalah yang ingin melanjutkan pendidikan ke program studi PAI IAIN Syekh Nurjati Cirebon yang diselenggarakan secara daring atau Pembelajaran Jarak Jauh (PJJ). Pengaturan detail Beasiswa ini dibuat dalam Pedoman terpisah (tidak diatur dalam Pedoman ini).

Sasaran: Guru dan Tenaga Kependidikan Non PNS di Madrasah, (Pendidikan Agama Islam (PAI) di sekolah, dan Yayasan.



PERSYARATAN DOKUMEN

- Profil Peserta
- Kartu Tanda Penduduk (KTP)
- Scan Ijazah Madrasah Aliyah/Madrasah Aliyah Kejuruan/Pendidikan Diniyah Formal/ Pendidikan Mu'adalah/Pendidikan Kesetaraan pada Pesantren Salafiyah/SMA/SMK pada Pondok Pesantren (Asli atau Legalisir)
- Surat Pernyataan Pendaftar Beasiswa
- Esai
- Surat Bukti Kelulusan Seleksi Masuk Perguruan Tinggi pada Program studi yang dipilih
- Piagam/Surat Keterangan Bukti Kepemilikan Prestasi Akademik dan/atau Non-Akademik (Bagi Pendaftar Beasiswa Prestasi S1 Dalam Negeri)
- Piagam/Surat Keterangan Bukti Tahfidz al Qur'an (Bagi Pendaftar Beasiswa S1 Tahfidz Dalam Negeri)
- Sertifikat Bahasa Asing (TOEFL/IELTS/TOAFL) yang dipersyaratkan dan masih berlaku (Asli)





BEASISWA MAGISTER (S2) KEMENAG-LPDP

Kementerian Agama - Kementerian Keuangan

beasiswa.kemenag.go.id





JENIS BEASISWA

1. S2 Reguler Dalam Negeri
2. Bantuan Penyelesaian Pendidikan (BPP) S2 Dalam Negeri

PERSYARATAN UMUM BEASISWA S2



Berstatus sebagai :

- a. Lulusan PTKI/Lulusan Ma'had Aly, Lulusan PBSB (Program Beasiswa Santri Berprestasi)
- b. Dosen Perguruan Tinggi Keagamaan (PTK), Dosen PAI pada Perguruan Tinggi Umum (PTU) (dibuktikan dengan Kartu NIDN/NIDK)
- c. Guru di Lingkungan Kementerian Agama (dibuktikan dengan Kartu NUPTK);
- d. Tenaga Kependidikan di Lingkungan Kementerian Agama (PTK, Sekolah/Madrasah, Pesantren) (dibuktikan dengan SK yayasan);
- e. Pegawai Kementerian Agama (dibuktikan dengan SK pegawai);



BEASISWA S2 REGULER DALAM NEGERI

Beasiswa S2 Dalam Negeri adalah beasiswa penuh yang merupakan program beasiswa kolaborasi antara Kementerian Agama dan LPDP yang diberikan kepada lulusan program D4 atau S1 yang memenuhi persyaratan yang ditetapkan untuk melanjutkan studi jenjang S2 di Perguruan Tinggi dalam negeri.

Sasaran: Lulusan Perguruan Tinggi Keagamaan (PTK)/Ma'had Aly, Alumni Program Beasiswa Berprestasi (PBSB), Dosen PTK dan Dosen PAI di PTU, Guru dan Pengawas di Lingkungan Kementerian Agama, Pegawai di Lingkungan Kementerian Agama.

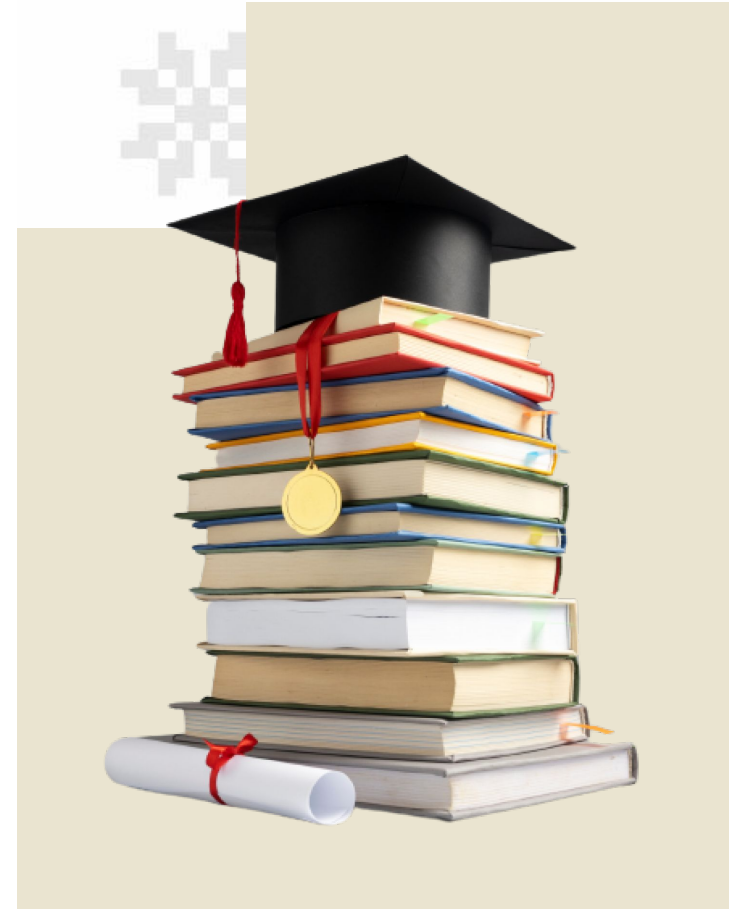

PERSYARATAN KHUSUS

S2 REGULER DALAM NEGERI



- Memiliki ijazah S1 atau D4 serta transkrip nilai dari perguruan tinggi terakreditasi, dan bagi lulusan Luar Negeri melampirkan hasil penyetaraan Ijazah minimal IPK 3.00;.
- Tidak sedang (ongoing) atau telah menempuh studi program S2 baik pada Perguruan Tinggi di dalam negeri maupun Perguruan Tinggi di luar negeri;
- Bersedia menjadi mahasiswa penuh waktu (full time) dengan meninggalkan tugas pokoknya dibuktikan dengan surat pernyataan dan/atau surat izin atasan bagi yang sudah bekerja;
- Memiliki surat rekomendasi dari akademisi/pembimbing skripsi (minimal 1 orang);
- Memiliki skor sekurang-kurangnya TOEFL475/IELTS 5.0/TOAFL 475 yang dikeluarkan oleh ETS atau Pusat Bahasa PTKIN (untuk TOEFL), Cambridge (untuk IELTS), dan Pusat Bahasa PTKIN (untuk TOAFL) dengan masa berlaku sertifikat maksimal 2 tahun sejak diterbitkan.
- Khusus pendaftar pada program studi di Perguruan Tinggi Umum harus memiliki bukti kelulusan seleksi masuk perguruan tinggi (LoA Unconditional) dari perguruan tinggi umum yang dituju;
- Membuat rencana studi untuk S2 yang memuat alasan pemilihan program studi, topik yang akan ditulis dalam tesis, rencana studi (study plan) dari awal semester hingga selesai, dan aktivitas non-akademik yang akan dilaksanakan (ditulis dalam bahasa Indonesia untuk program S2 di dalam negeri; ditulis antara 1.500-2.000 kata)



Daftar Program Studi - Guru



Hukum Keluarga (Akhwal As-Syakhsiyah)	Guru Fiqh (atau yang serumpun)
Ilmu Al-Qur'an dan Tafsir	Guru Quran Hadis (atau yang serumpun)
Akidah dan Filsafat	Guru Akidah Akhlaq, Guru Ilmu Kalam
Pendidikan Guru Madrasah Ibtidaiyah	Guru Kelas Madrasah Ibtidaiyah
Sejarah dan Kebudayaan Islam	Guru Sejarah Kebudayaan Islam (atau yang serumpun)
Pendidikan Bahasa Arab	Guru Bahasa Arab (atau yang serumpun)
Pendidikan Agama Islam	Guru Pendidikan Agama Islam pada Sekolah
Pendidikan Bahasa Indonesia	Guru Bahasa Indonesia



Daftar Program Studi - Non Guru



Bagi pendaftar **Non Guru** dapat mengambil prodi yang sama dengan prodi Guru dan atau prodi berikut:

Pengkajian Islam

Studi Islam

Manajemen Pendidikan Islam

Komunikasi dan Penyiaran Islam

Hukum Ekonomi Syariah

Bahasa dan Sastra Arab



PERSYARATAN DOKUMEN

1. Profil Peserta
2. Kartu Tanda Penduduk (KTP)
3. Kartu NUPTK bagi Guru/Kartu NIDN/NIDK bagi Dosen yang mengajar di PTKI dan PTU/SK Yayasan Bagi Tenaga Kependidikan/SK Pengangkatan Pegawai bagi Pegawai Kementerian Agama
4. Scan Ijazah S1 dan Transkrip Nilai S1 (Asli atau Legalisir)
5. Surat Pernyataan Pendaftar Beasiswa
6. Surat Izin Atasan (Bagi yang sudah bekerja)
7. Surat Rekomendasi dari Akademisi/Pembimbing Skripsi
8. Sertifikat Bahasa Asing (TOEFL/IELTS/TOAFL) yang dipersyaratkan dan masih berlaku (Asli)
9. Surat Bukti Kelulusan Seleksi Masuk Perguruan Tinggi yang masih berlaku dan sesuai dengan perguruan tinggi dan program studi yang dipilih
10. Dokumen Rencana Studi S2 (Study Plan)

BEASISWA S2 REGULER BPP DALAM NEGERI

Bantuan Penyelesaian Pendidikan (BPP) S2 Dalam Negeri adalah bantuan beasiswa yang diberikan kepada mahasiswa yang sedang menempuh (ongoing) studi pada jenjang magister (S2) di dalam negeri yang bertujuan untuk membantu percepatan penyelesaian studinya.

Sasaran: Lulusan Perguruan Tinggi Keagamaan (PTK)/Ma'had Aly, Alumni Program Beasiswa Berprestasi (PBSB), Dosen PTK dan Dosen PAI di PTU, Guru dan Pengawas di Lingkungan Kementerian Agama, Pegawai di Lingkungan Kementerian Agama.



PERSYARATAN KHUSUS BPP S2 DALAM NEGERI



1. Masih tercatat sebagai mahasiswa aktif pada jenjang S2 di Perguruan Tinggi tempat studi;
2. Tidak sedang menerima beasiswa dari sumber lain yang berpotensi *double funding*;
3. Telah lulus Seminar Proposal Tesis (diprioritaskan) dan/atau sedang menyusun Tesis yang dibuktikan dengan Surat Keterangan/Rekomendasi dari pembimbing dan/atau Perguruan Tinggi tempat studi;
4. Mendapatkan rekomendasi dari pimpinan tempat tugas/instansi asal;
5. Berkomitmen menyelesaikan studi dibuktikan dengan penandatanganan Surat Pernyataan Pendaftar Beasiswa (sesuai dengan format dalam lampiran) dan ditandatangani di atas materai Rp10.000;
6. Bersedia menandatangani/menyetujui surat pernyataan pada aplikasi pendaftaran dengan format pernyataan.
7. Menunjukkan bukti kemajuan riset studi (minimal sampai bab hasil)



PERSYARATAN DOKUMEN

1. Profil Peserta
2. Kartu Tanda Penduduk (KTP)
3. Kartu NUPTK bagi Guru/Kartu NIDN/NIDK bagi Dosen yang mengajar di PTKI dan PTU/SK Yayasan Bagi Tenaga Kependidikan/SK Pengangkatan Pegawai bagi Pegawai Kementerian Agama
4. Surat Keterangan Aktif Sebagai Mahasiswa
5. Surat Keterangan Lulus Seminar Proposal (Diprioritaskan) dan/atau Surat Keterangan Rekomendasi Sedang Menyusun Tesis dari Pembimbing Tesis atau dari Perguruan Tinggi tempat studi
6. Rekomendasi dari pimpinan tempat tugas
7. Surat Pernyataan Pendaftar Beasiswa
8. Bukti Kemajuan Riset Studi (Minimal sampai Bab Hasil)



BEASISWA DOKTOR (S3) KEMENAG-LPDP

Kementerian Agama - Kementerian Keuangan

beasiswa.kemenag.go.id



JENIS BEASISWA

1. S3 Reguler
Dalam Negeri
2. S3 Reguler
Luar Negeri
3. Bantuan Penyelesaian Pendidikan (BPP)
S3 Dalam Negeri

PERSYARATAN UMUM BEASISWA S3

- Berstatus sebagai;
 - Dosen Perguruan Tinggi Keagamaan (PTK), Dosen PAI pada PTU (dibuktikan dengan Kartu NIDN/NIDK);
 - Guru di lingkungan Kementerian Agama (dibuktikan dengan Kartu NUPTK/NPK);
 - Pegawai di Lingkungan Kementerian Agama (dibuktikan dengan SK Pegawai);
- Memiliki ijazah S2 atau Surat Keterangan Lulus serta transkrip nilai dari perguruan tinggi terakreditasi, dan bagi lulusan Luar Negeri melampirkan hasil penyetaraan Ijazah dan Konversi IPK, minimal IPK 3.25;
- Pendaftar berusia paling tinggi 47 (empat puluh tujuh) tahun pada saat mendaftar program;
- Bersedia menjadi mahasiswa penuh waktu (*full time*) dengan meninggalkan tugas pokoknya dibuktikan dengan surat izin atasan;
- Bersedia mengabdikan kembali pada Perguruan Tinggi Asal (khusus dosen PTKIS) dengan masa pengabdian $2(n)+1$, di mana n adalah masa studi.



BEASISWA S3 REGULER DALAM NEGERI

Beasiswa S3 Dalam Negeri adalah beasiswa penuh yang merupakan program beasiswa kolaborasi antara Kementerian Agama dan LPDP yang diberikan kepada lulusan program S2 yang memenuhi persyaratan yang ditetapkan untuk melanjutkan studi jenjang S3 di Perguruan Tinggi dalam negeri.

Sasaran: Dosen Perguruan Tinggi Keagamaan/Ma'had Aly/Pendidikan Agama Islam (PAI) di Perguruan Tinggi Umum, Guru Madrasah/PAI di Sekolah, Pegawai Kementerian Agama.



PERSYARATAN KHUSUS

S3 REGULER DALAM NEGERI

- Memiliki sertifikat bahasa dengan skor minimal TOEFL 500 / IELTS 5.5 / TOAFL 500 yang dikeluarkan oleh ETS atau Pusat Bahasa PTKIN (untuk TOEFL), Cambridge (untuk IELTS), dan Pusat Bahasa PTKIN (untuk TOAFL) dengan masa berlaku sertifikat maksimal 2 tahun sejak diterbitkan
- memiliki Bukti Kelulusan Seleksi Masuk Perguruan Tinggi yang masih berlaku dan sesuai dengan Perguruan Tinggi dalam negeri (bagi yang sudah memiliki);
- Rencana Penelitian (proposal) disertasi (minimal 3 halaman dan maksimal 5 halaman) ditulis dalam bahasa Indonesia atau bahasa asing (Inggris atau Bahasa Arab);
- Melampirkan surat rekomendasi dari paling sedikit 1 (satu) orang akademisi.



BEASISWA S3 REGULER LUAR NEGERI

Beasiswa S3 Luar Negeri adalah beasiswa penuh yang merupakan program beasiswa kolaborasi antara Kementerian Agama dan LPDP yang diberikan kepada lulusan program S2 yang memenuhi persyaratan yang ditetapkan untuk melanjutkan studi jenjang S3 di Perguruan Tinggi luar negeri.

Sasaran: Dosen Perguruan Tinggi Keagamaan/Ma'had Aly/Pendidikan Agama Islam (PAI) di Perguruan Tinggi Umum, Guru Madrasah/PAI di Sekolah, Pegawai Kementerian Agama.



PERSYARATAN KHUSUS

S3 REGULER LUAR NEGERI

1. Memiliki Sertifikat Bahasa Inggris atau sertifikat Bahasa asing lainnya sesuai Perguruan Tinggi tujuan yang dikeluarkan oleh lembaga resmi:
 - a. Sertifikat tes bahasa asing dengan masa berlaku maksimal 2 tahun sejak diterbitkan oleh lembaga resmi dengan ketentuan melampirkan sertifikat Bahasa Inggris yaitu TOEFL ITP® 550, atau TOEFL IBT® 80, atau TOEFL CBT® 210, atau TOEIC® 750, atau PTE® (*Pearson Test of English*) 50, atau IELTS™ 6.0. Panitia hanya menerima sertifikat bahasa Inggris yang diterbitkan oleh penyelenggara tes tersebut di atas. TOAFL sekurang-kurangnya 450 atau yang setara; atau
 - b. Sertifikat bahasa asing lainnya yang sesuai dengan bahasa pengantar perkuliahan di perguruan tinggi tujuan dengan standar minimum ekuivalen.
2. Memiliki *Letter of Acceptance* (LoA) yang masih berlaku dan sesuai dengan Perguruan Tinggi dan Program studi yang dipilih di luar negeri (bagi yang sudah memiliki);
3. Menyampaikan Rencana Penelitian (proposal) disertai (minimal 3 halaman dan maksimal 5 halaman) ditulis dalam bahasa asing (Inggris atau Bahasa Arab);
4. Menyampaikan surat rekomendasi dari paling sedikit 2 (dua) orang akademisi;
5. Menyampaikan bukti korespondensi dengan calon supervisor (bila ada).



PERSYARATAN DOKUMEN

1. Profil Peserta
2. Kartu Tanda Penduduk (KTP)
3. Scan Ijazah S2 atau Surat Keterangan Lulus dan Scan Transkrip Nilai S2 (Asli atau Legalisir)
4. NUPTK bagi Guru Madrasah/PAI pada Sekolah/Kartu Nomor Induk Dosen Nasional (NIDN) atau Nomor Induk Dosen Khusus (NIDK) bagi PNS Kementerian Agama yang mengajar di PTKI dan PTU/bukti proses pengajuan NIDN atau NIDK yang sudah divalidasi oleh Kementerian Agama
5. Letter of Acceptance (LoA) yang masih berlaku dan sesuai dengan Perguruan Tinggi Luar Negeri yang dipilih (bagi pendaftar Beasiswa S3 Luar Negeri yang sudah memiliki)
6. Surat Pernyataan Pendaftar Beasiswa
7. Surat Izin Atasan/Pimpinan Instansi Tempat Bekerja
8. Surat Rekomendasi dari Akademisi
9. Sertifikat Bahasa Asing yang dipersyaratkan dan Masih Berlaku (Asli)
10. Bukti Kelulusan Seleksi Masuk Perguruan Tinggi/ Letter of Acceptance (LoA) dalam negeri yang masih berlaku dan sesuai dengan Perguruan Tinggi
11. Rencana Penelitian (Proposal) Disertasi
12. Bukti Korespondensi dengan Calon Supervisor (bagi pendaftar S3 Luar Negeri)

BEASISWA S3 BPP DALAM NEGERI

Bantuan Penyelesaian Pendidikan (BPP) S3 Dalam Negeri adalah bantuan beasiswa yang diberikan kepada mahasiswa yang sedang menempuh (ongoing) studi pada jenjang doktor (S3) di dalam negeri yang bertujuan untuk membantu percepatan penyelesaian studinya.

Sasaran: Dosen dan Tenaga Kependidikan Perguruan Tinggi Keagamaan/Ma'had Aly/Pendidikan Agama Islam (PAI) di Perguruan Tinggi Umum, Guru Madrasah/PAI di Sekolah, Pegawai Kementerian Agama.



PERSYARATAN KHUSUS

BPP S3 DALAM NEGERI

- Berstatus sebagai:
 - Dosen pada Perguruan Tinggi Keagamaan (dibuktikan dengan NIDN);
 - Guru Madrasah/PAI pada Sekolah (dibuktikan dengan NUPTK);
 - Tenaga Kependidikan pada PTK (dibuktikan dengan SK Pegawai);
 - Pegawai Kementerian Agama (dibuktikan dengan SK pegawai);
- Melampirkan Surat Keterangan Hasil Studi yang memuat nilai Indeks Prestasi Kumulatif (IPK) S3 minimal 3.25 (skala 4.00) dari Perguruan Tinggi terakreditasi;
- Tidak sedang menerima beasiswa dari sumber lain yang berpotensi *double funding*;
- Menyampaikan Surat Keterangan Aktif dari Perguruan Tinggi Tempat Belajar;
- Telah lulus Seminar Proposal Disertasi (diprioritaskan) dan/atau sedang menyusun Disertasi yang dibuktikan dengan Surat Keterangan/Rekomendasi dari pembimbing dan/atau Perguruan Tinggi tempat studi;
- Menyampaikan surat rekomendasi dari pimpinan tempat tugas.
- Menunjukkan bukti kemajuan penelitian minimal bab hasil



PERSYARATAN DOKUMEN

1. Profil Peserta
2. Kartu Tanda Penduduk (KTP)
3. Kartu NUPTK bagi Guru/Kartu NIDN/NIDK bagi Dosen yang mengajar di PTKI dan PTU/SK Pengangkatan Pegawai bagi Tenaga Kependidikan dan Pegawai Kementerian Agama
4. Scan Surat Keterangan Hasil Studi
5. Surat Keterangan Aktif Sebagai Mahasiswa dari Perguruan Tinggi Tempat Belajar
6. Surat Keterangan Lulus Seminar Proposal dan/atau Surat Keterangan Rekomendasi Sedang Menyusun Disertasi dari Pembimbing Disertasi atau dari Perguruan Tinggi tempat belajar
7. Surat Rekomendasi dari pimpinan/rektor/ketua tempat bertugas
8. Surat Rekomendasi dari Atasan atau Akademisi
9. Menunjukkan bukti kemajuan penelitian minimal bab hasil



TERIMA KASIH

